COMO CRIAR USUÁRIO E TRABALHAR COM OU(Unidade Organizacional)

Uma **OU (Unidade Organizacional)** no Active Directory (AD) é um contêiner lógico dentro de um domínio que agrupa objetos como usuários, grupos de usuários e computadores para facilitar a organização, aplicar diretrizes de grupo (GPOs) específicas e delegar controle administrativo. Elas agem como pastas hierárquicas que estruturam a rede.

Principais funções e usos de uma OU:

- **Hierarquia e Estrutura:** As OUs podem ser organizadas hierarquicamente (uma OU dentro de outra) para espelhar a estrutura de uma empresa, como departamentos (RH, Financeiro) ou localização geográfica.
- **Delegação de Controle:** Permite que administradores atribuam tarefas específicas a usuários ou grupos apenas sobre aquela OU, sem dar privilégios administrativos totais no domínio.
- **Aplicação de GPO:** Facilita a aplicação de diretrizes de grupo para configurar políticas de segurança, restrições ou instalar softwares em computadores e usuários específicos daquela unidade.
- **Gerenciamento de Objetos:** Organiza objetos de domínio (computadores, usuários) de forma lógica, tornando a administração do AD mais eficiente.

Diferente dos grupos, as OUs são contêiners usados para **gerenciamento e administração**, enquanto grupos são usados para **permissões de acesso** a recursos.

Por exemplo, para o controle da infraestrutura em uma empresa é comum que o administrador da rede crie uma OU por setor, e dentro das respectivas OU's crie os usuários.

MANUAL PASSO A PASSO

Sempre que precisar acessar suas OU ou containers do AD DS, você deve acessar a ferramenta [Usuários e Computadores do Active Directory].

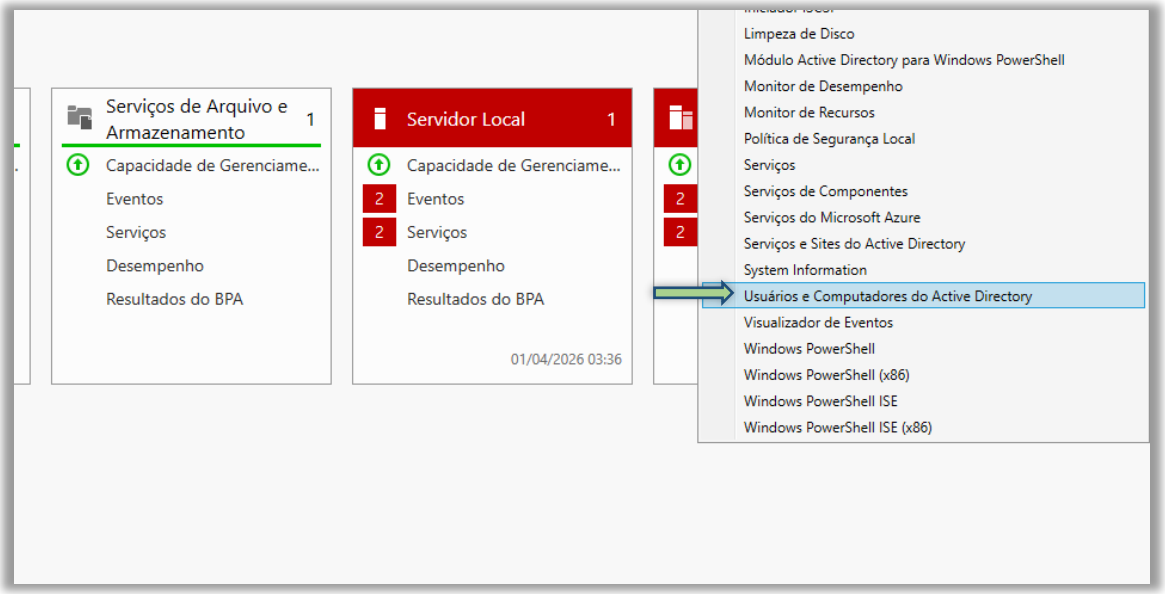

CONCEITOS

Primeiro antes de começarmos vamos esclarecer o que é um CONTEINER e uma OU dentro do Active Directory. Basicamento dentro de [Usuários e Computadores do Active Directory] um container se diferencia de uma OU por um simples detalhe no ícone, siga a imagem:

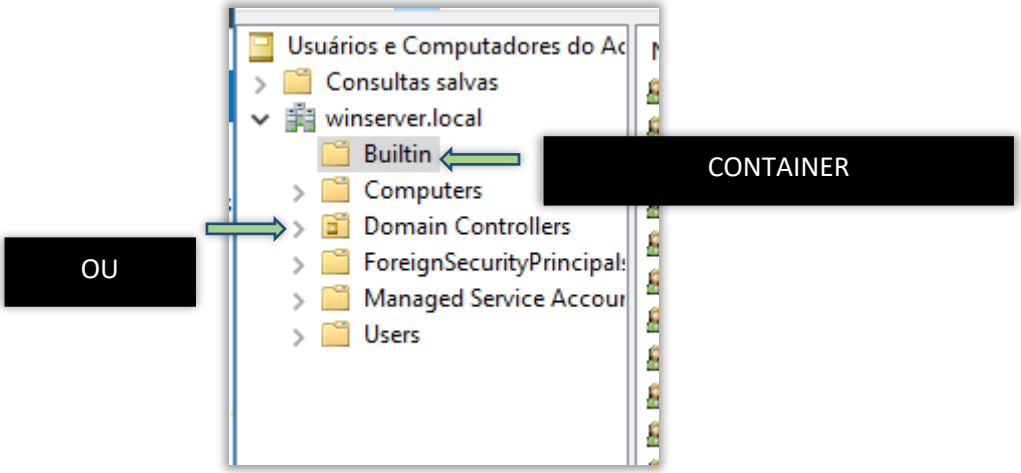

CONTAINER — BUILTIN

É o container onde temos os grupos de usuários padrão do sistema, no qual você poderá estar criando novos grupos conforme sua necessidade.

IMPORTANTE: Não se mistura os grupos do Windows com grupos da empresa. **Geralmente quando você for criar um grupo de usuários, não será dentro do Builtin, mas sim, dentro de uma OU.**

Toda vez que você instala novos serviços no Windows Server são criados novos grupos dentro do Builtin. Ele contém grupos para os serviços do Windows e usuários padrão.

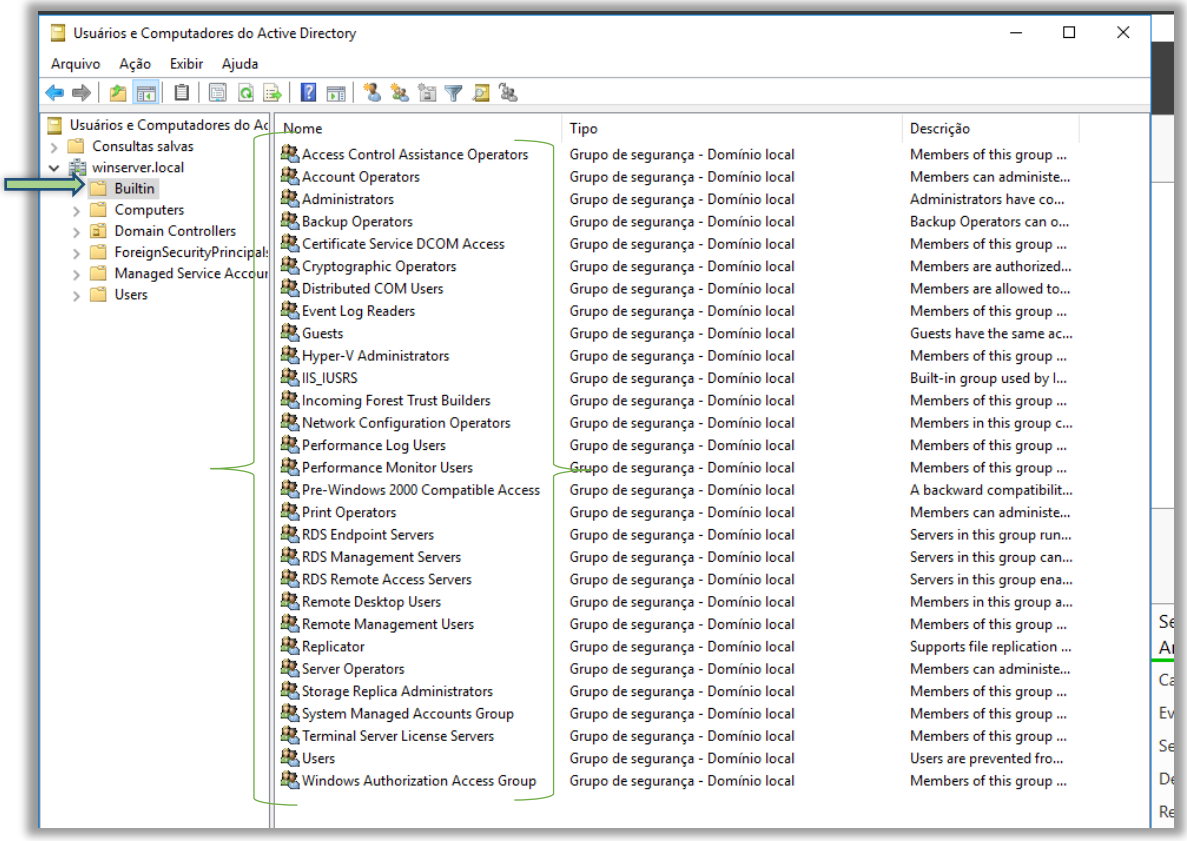

CONTAINER — COMPUTERS

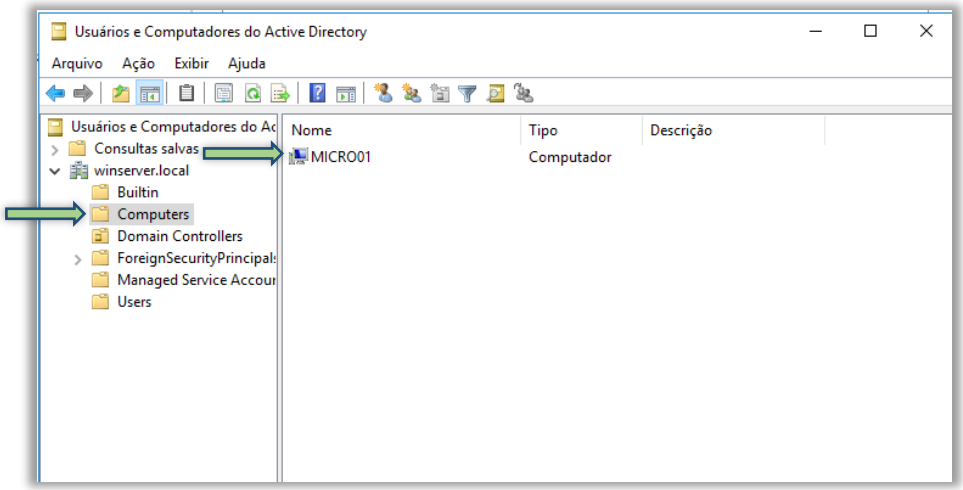

Dentro do container Computers estará todos os computadores que você adicionar ao domínio.

OU — Domain Controllers

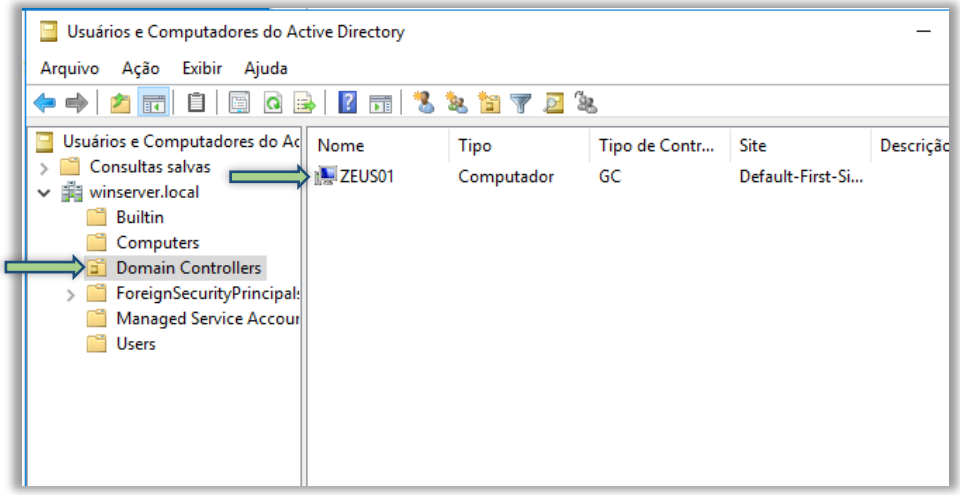

Esta é uma OU padrão do sistema, nela podemos listar e verificar os controladores de domínios presente na sua infraestrutura no momento.

IMPORTANTE: Na coluna ‘’Tipo de Controle’’ é possível visualizar qual DC é o seu catálogo global.

CONTAINERS — **ForeignSecurityPrincipals** e **Managed Service Accounts**

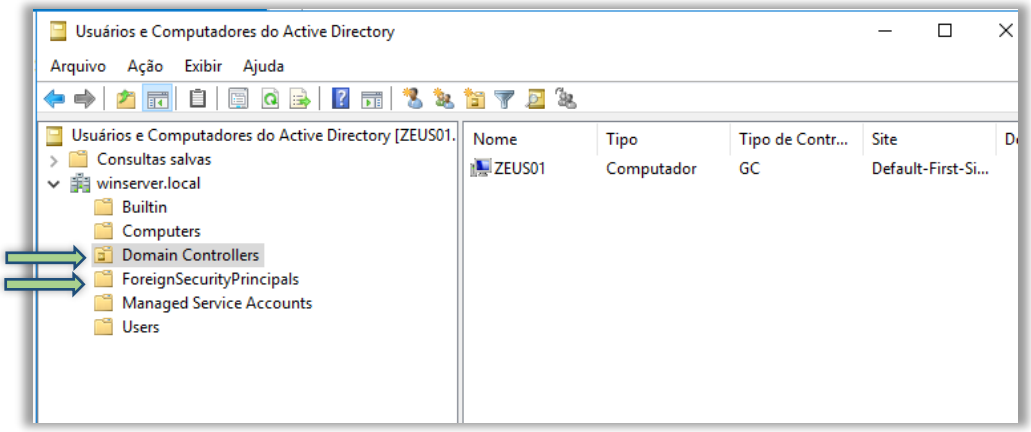

Estes dois containers tem relação com configurações do AD e relações de confiança.

CONTAINER — Users

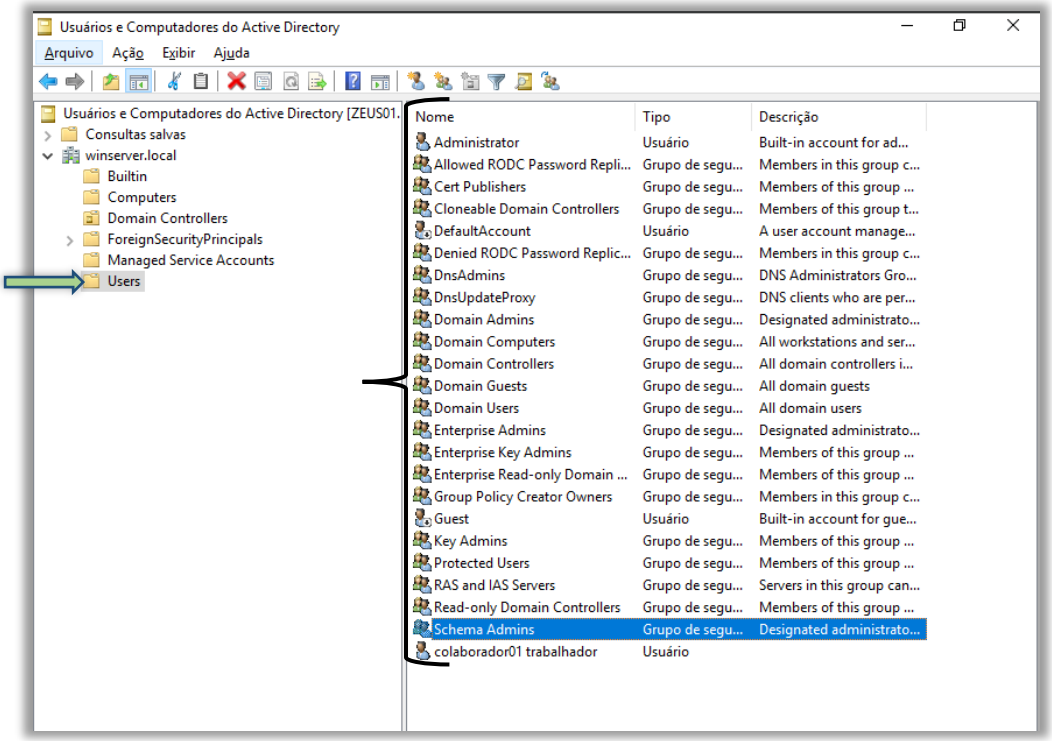

Este container te mostra os usuários padrões do sistema (Por exemplo, o usuário Adm padrão do sistema, o usuário convidado padrão do sistema)

IMPORTANTE: Não se mistura os usuários do Windows com grupos da empresa. **Geralmente quando você for criar usuários, não será dentro de Users, mas sim, dentro de uma OU.**

— COMO CRIAR UMA OU(Unidade Organizacional) —

Para você criar uma ONU é relativamente muito simples, e a forma mais utilizada é:

Botão direito encima do domínio > Novo > Unidade Organizacional

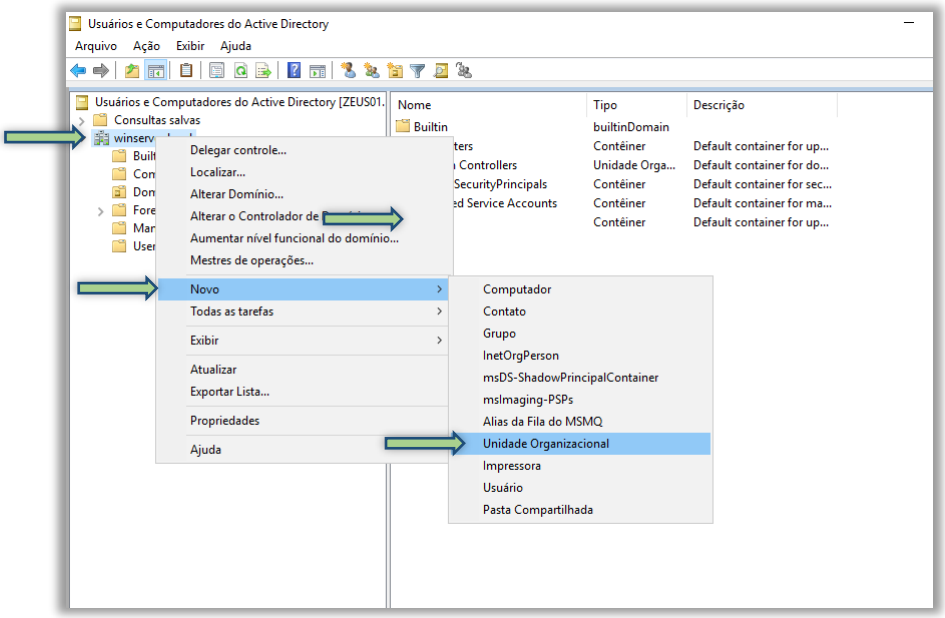

IMPORTANTE: È possível criar uma ‘’sub-OU’’ dentro de uma OU. Por exemplo; Você pode criar uma OU(Unidade Organizacional) denominada Aula e dentro dela criar outras OU’s para aluno e professor.

IMPORTANTE: Quando criamos uma OU, no painel de criação da OU existe a opção ‘’ Proteger contêiner contra exclusão acidental ‘’ — Isto serve para que uma OU não seja excluída acidentalmente ou por alguém sem permissão — Se você criar uma OU com esta opção selecionada, posteriormente se for necessário excluir a OU você precisará exibir os recursos avançados para realizar a exclusão. Veja nas imagens

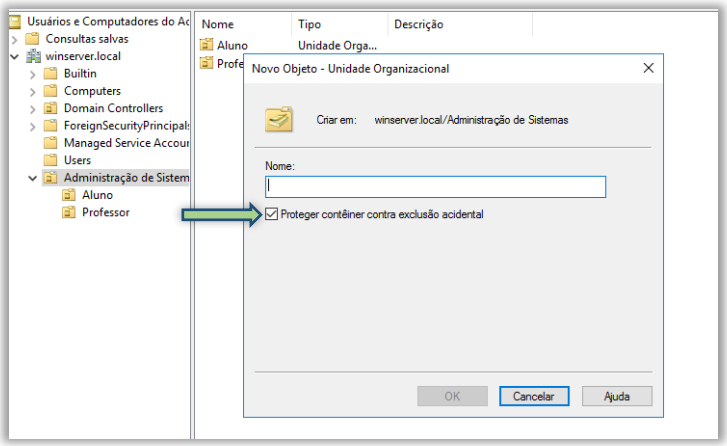

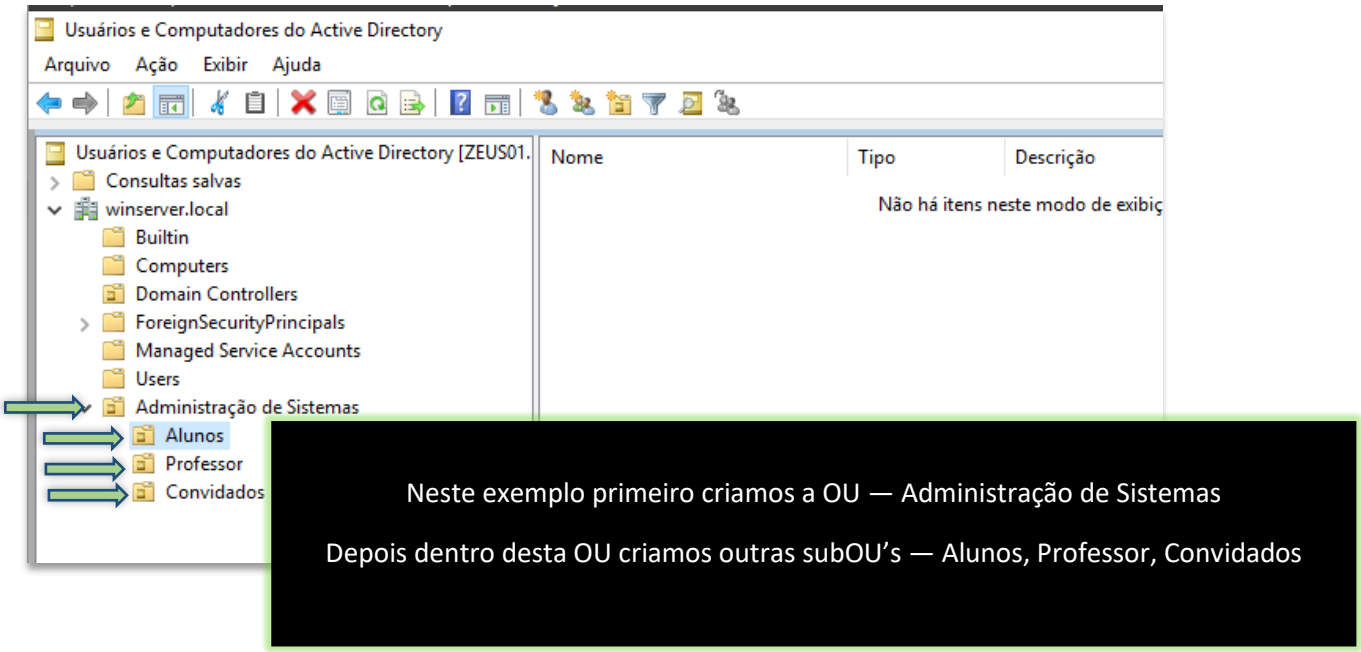

— COMO EXCLUIR UMA OU(Unidade Organizacional) —

Acesse o menu Exibir > Recursos Avançados;

Selecione a OU desejada com botão direito > Propriedades > Objeto > Desmarque a opção ''Proteger Objeto contra exclusão acidental'' > Aplicar > Ok

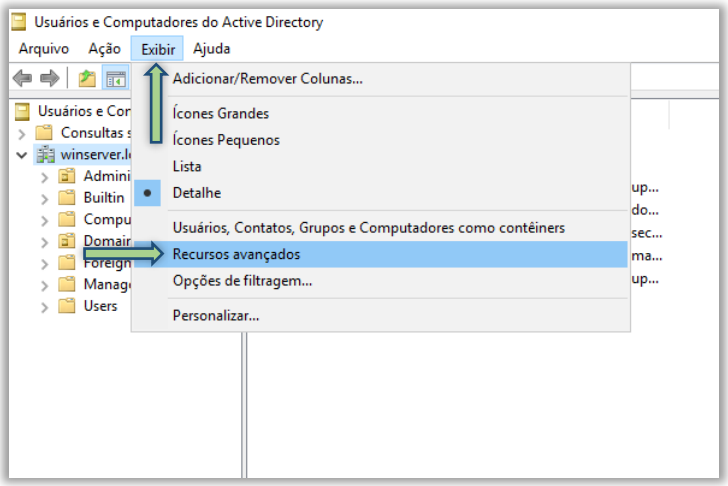

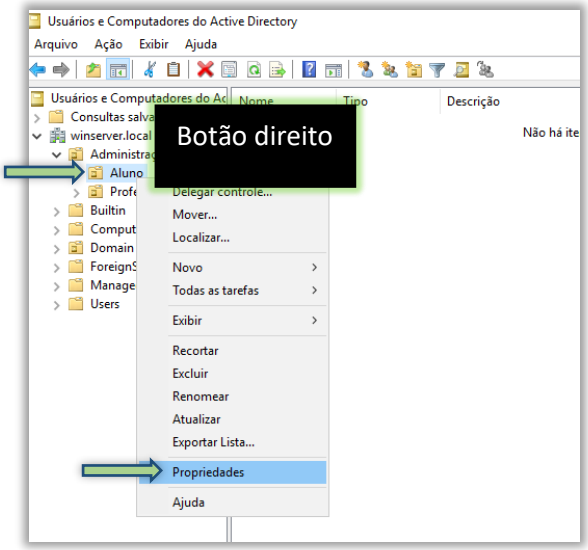

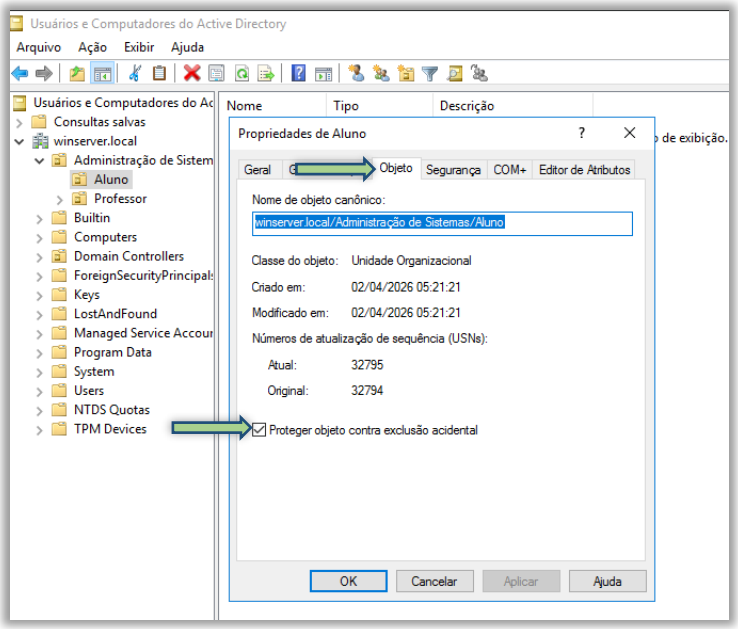

Feito isto, você poderá excluir uma OU

— COMO CRIAR USUÁRIO DENTRO DA OU —

Selecione a OU ou Sub-OU que o usuário deve pertencer;

Botão direito > Novo > Usuário

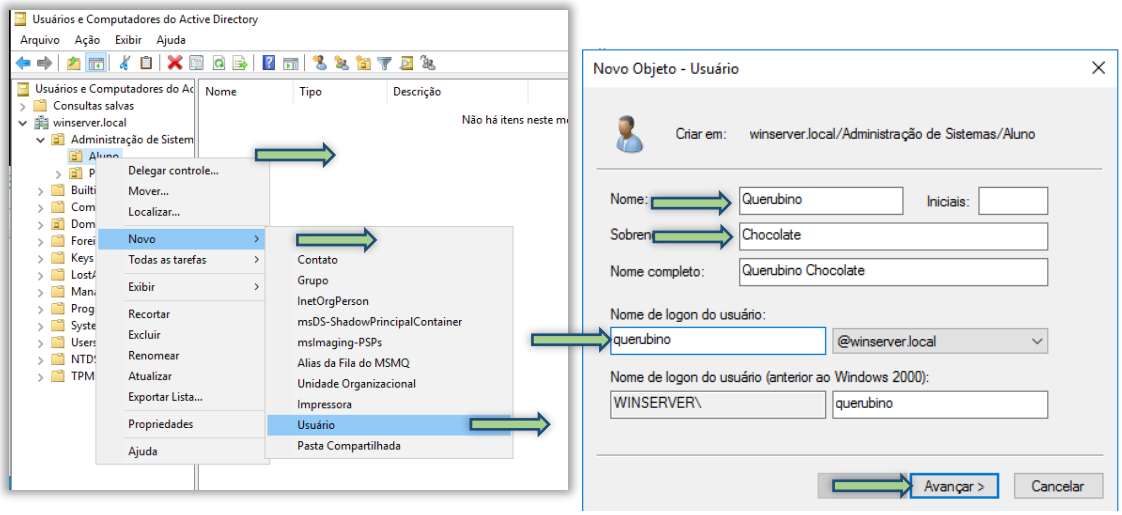

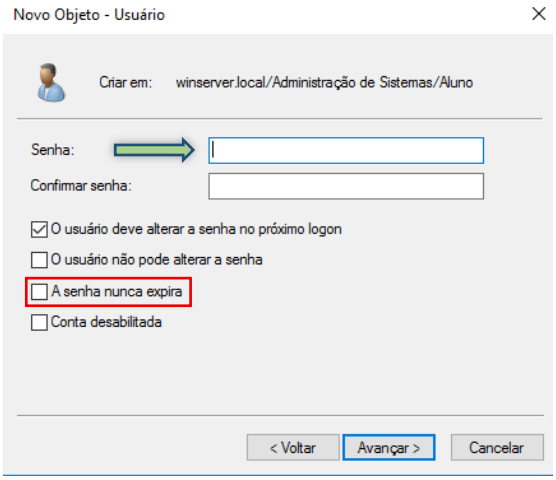

OBSERVAÇÕES: Por padrão do Windows Server a senha do usuário expira a cada 42 dias, sendo assim, você pode setar esta opção destacada na criação do usuário — Ou pode aplicar alterações nesta regra através das GPO's.

Após ter estes usuários criados e uma estação de trabalho ingressada no DC(Controlador de Domínio) você já pode fazer os testes de logon.

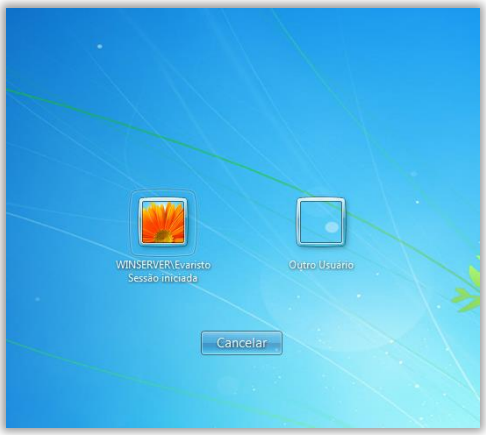

— COMO SENHA DE UM USUÁRIO —

Selecione o usuário desejado;

Botão direito > Redefinir Senha

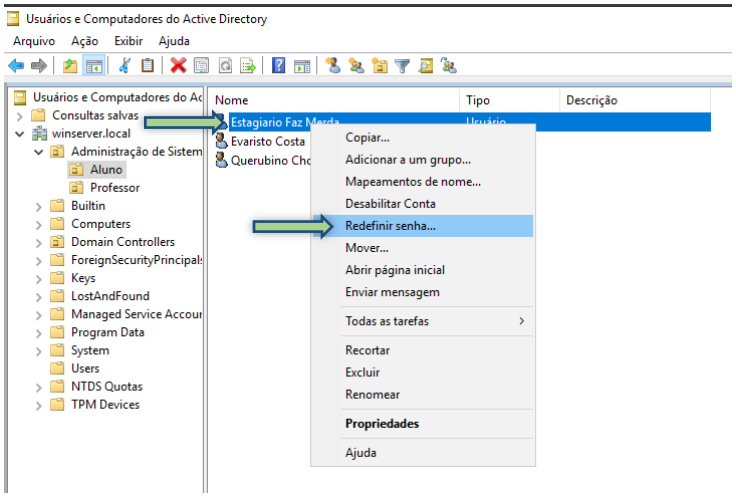

— COMO MOVER UM USUÁRIO PARA OUTRA OU —

Para mover um usuário você pode simplesmente clicar e arrastar o usuário para a OU desejada — Ou você pode clicar com botão direito encima do usuário > Mover > Selecionar a OU que você deseja mover o Usuário.

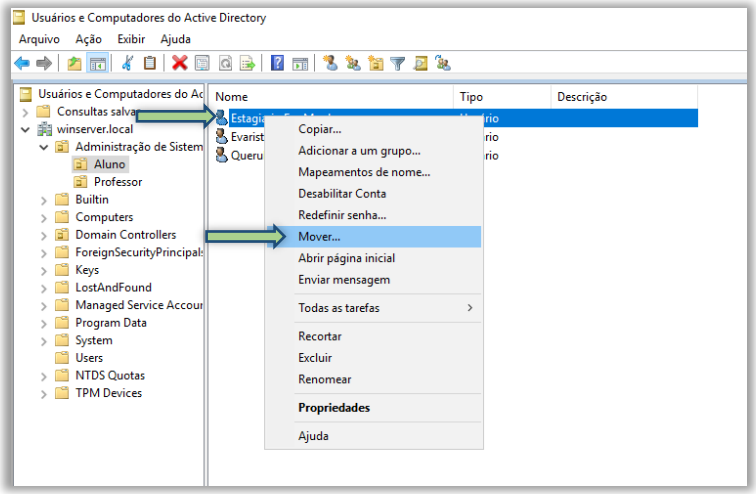

FIM! Este é o básico essencial para OU’s e usuários